

**Legenda**

Densità attività commerciali e terziarie nei centri abitati\*  
\*superficie occupata in metri quadrati (mq) per ettore (ha) di attività commerciale e terziarie

- Elevata presenza (oltre 500 mq/ha)
- Presenza (da 101 a 500 mq/ha)
- Limitata presenza (da 0 a 100 mq/ha)
- Centri abitati
- Confini comunali

\* D. Lgs. 388 del 30/04/1992 - Nuovo codice della strada (D.M. 14/10/1992 N. 485) Aggiornamento di servitù e di emanazione del nuovo codice della strada (D.M. 14/10/1992).

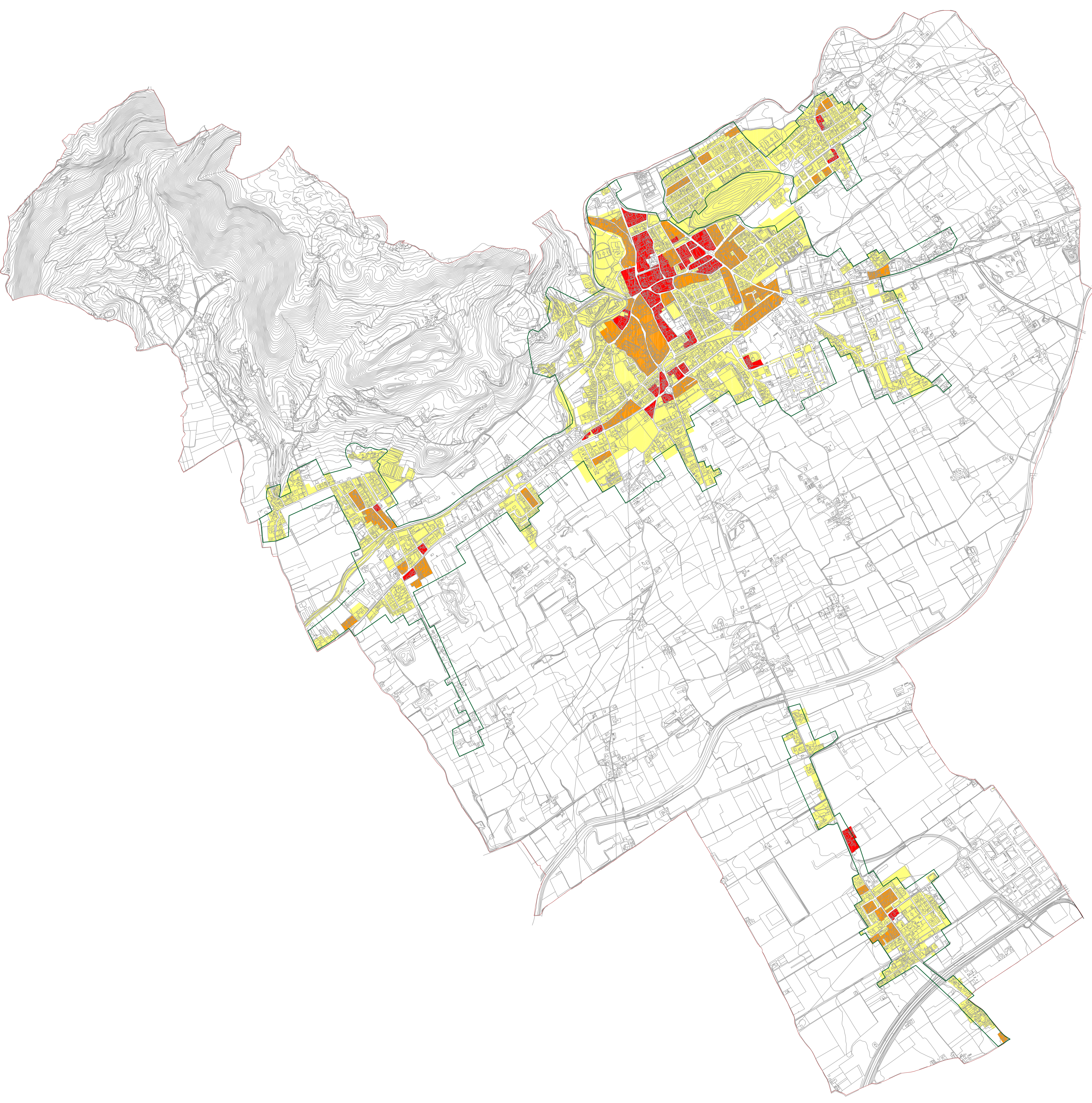

<b>COMUNE DI MALO</b>	<b>P.C.A.</b>
<b>PIANO DI CLASSIFICAZIONE ACUSTICA</b> ELABORATO REDATTO AI SENSI DELLA L.R. N°21 DEL 10.05.1999 E DELLA D.G.R. N° 4813 DEL 21.07.1999	<b>TAVOLA</b>
<b>DENSITA' ATTIVITA' COMMERCIALI E TERZIARIE</b>	<b>3</b>

<b>Regione Veneto</b>		<b>Provincia di Vicenza</b>	
<b>Progettista</b>	Ing. <b>MASSIMO MARZ</b> Architetto e ingegnere iscritto all'Ordine degli Architetti e Ingegneri della Provincia di Vicenza n. 14/00000	<b>Collaboratore</b>	Ing. <b>GIUSEPPE MARIANO</b> Architetto e ingegnere iscritto all'Ordine degli Architetti e Ingegneri della Provincia di Vicenza n. 14/00000
<b>Struttura</b>	PRODOTTORE	<b>Realizzatore</b>	INGEGNERIA
<b>Responsabile del procedimento</b>	Ing. <b>MASSIMO MARZ</b>	<b>Verificatore</b>	Ing. <b>GIUSEPPE MARIANO</b>
<b>Scadenza</b>	11/10/2020	<b>Variazione</b>	01
<b>Numero file</b>	10/13	<b>Data</b>	16/08/2019
<small>* I numeri di foglio e di tavola di questo progetto sono quelli in vigore al momento di stampa. In caso di variazioni, il progettista è tenuto a comunicare le nuove edizioni del progetto.</small>			