

PIANTA DEL BAGNO PER GLI ALUNNI - scala 1:50

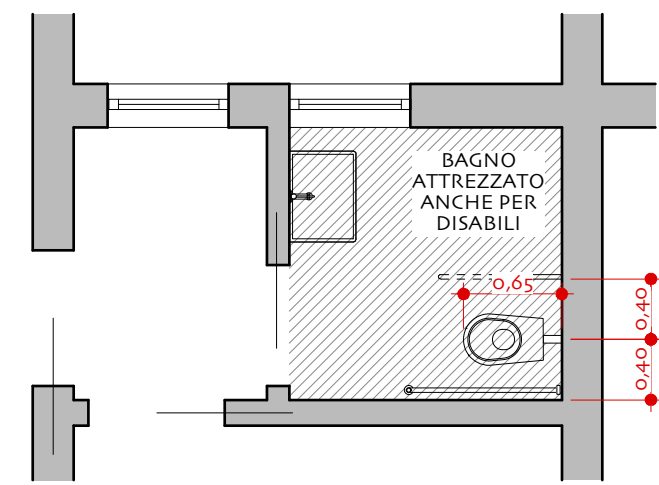

PIANTA DEL BAGNO SALA POLIFUNZIONALE - scala 1:50

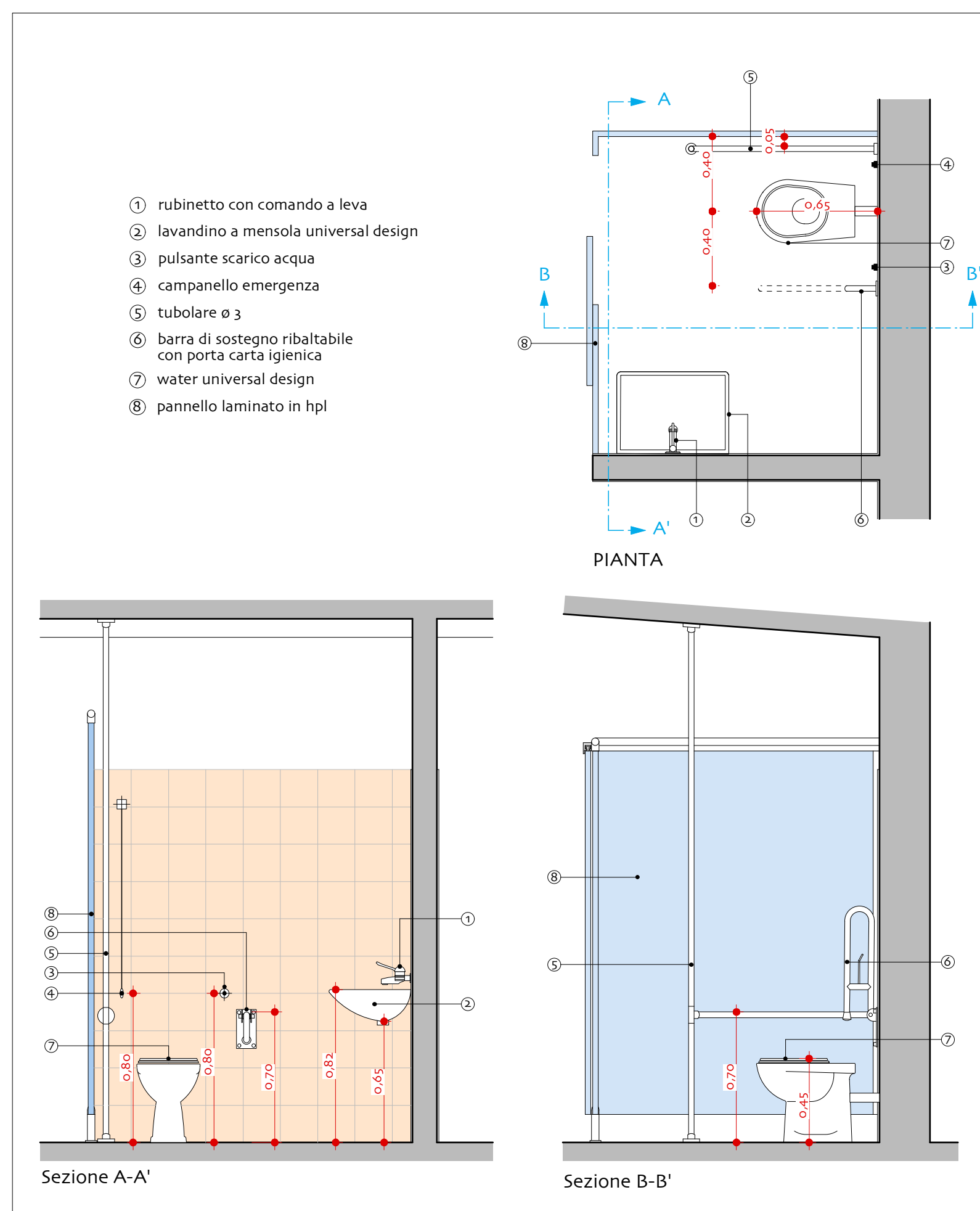
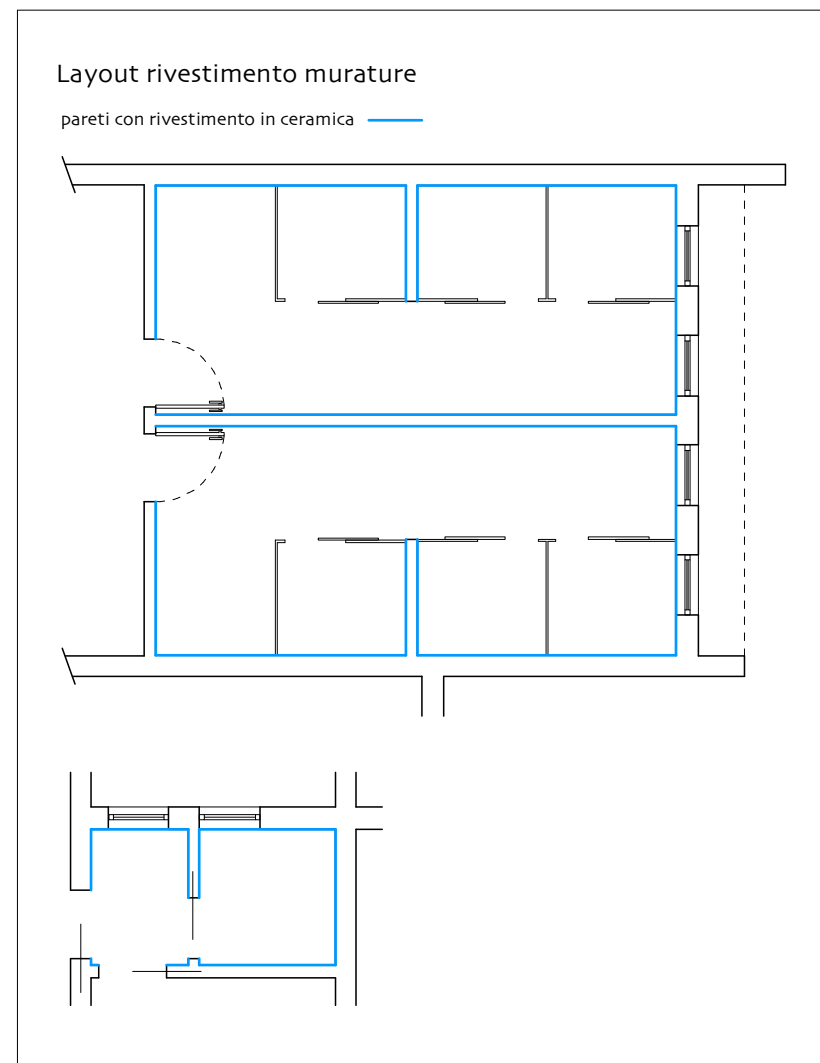

Particolare del bagno per i diversamente abili - scala 1:25

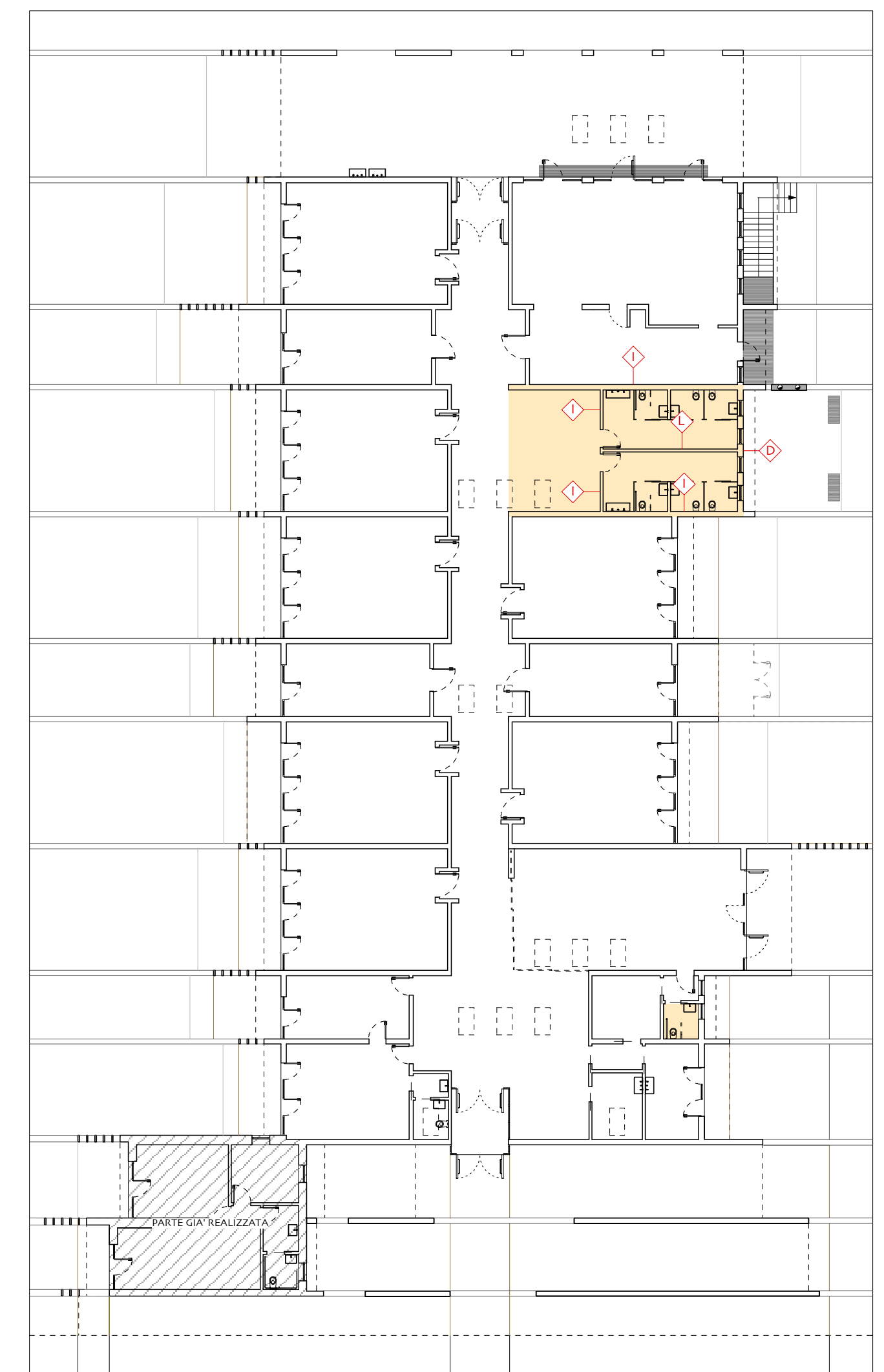

PIANIMETRIA GENERALE DEL PIANO TERRA

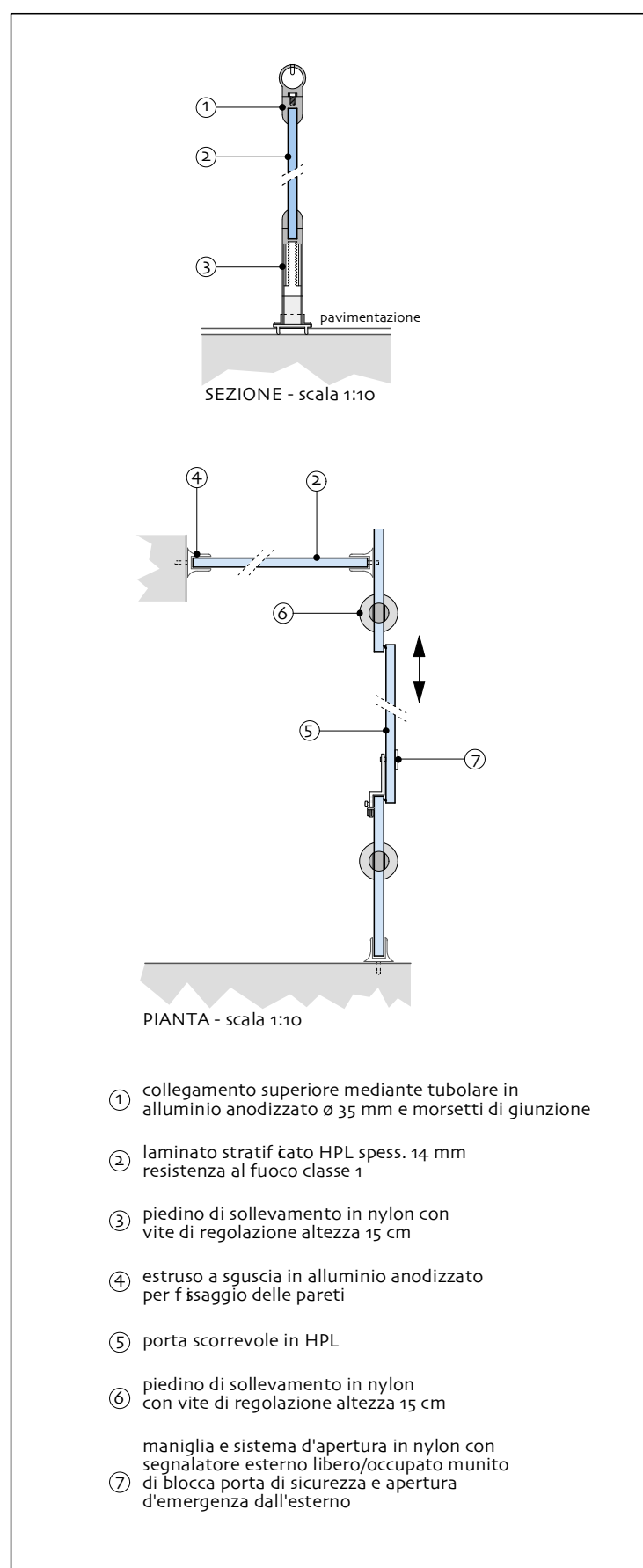

Particolari costruttivi parete in laminato - scala 1:10

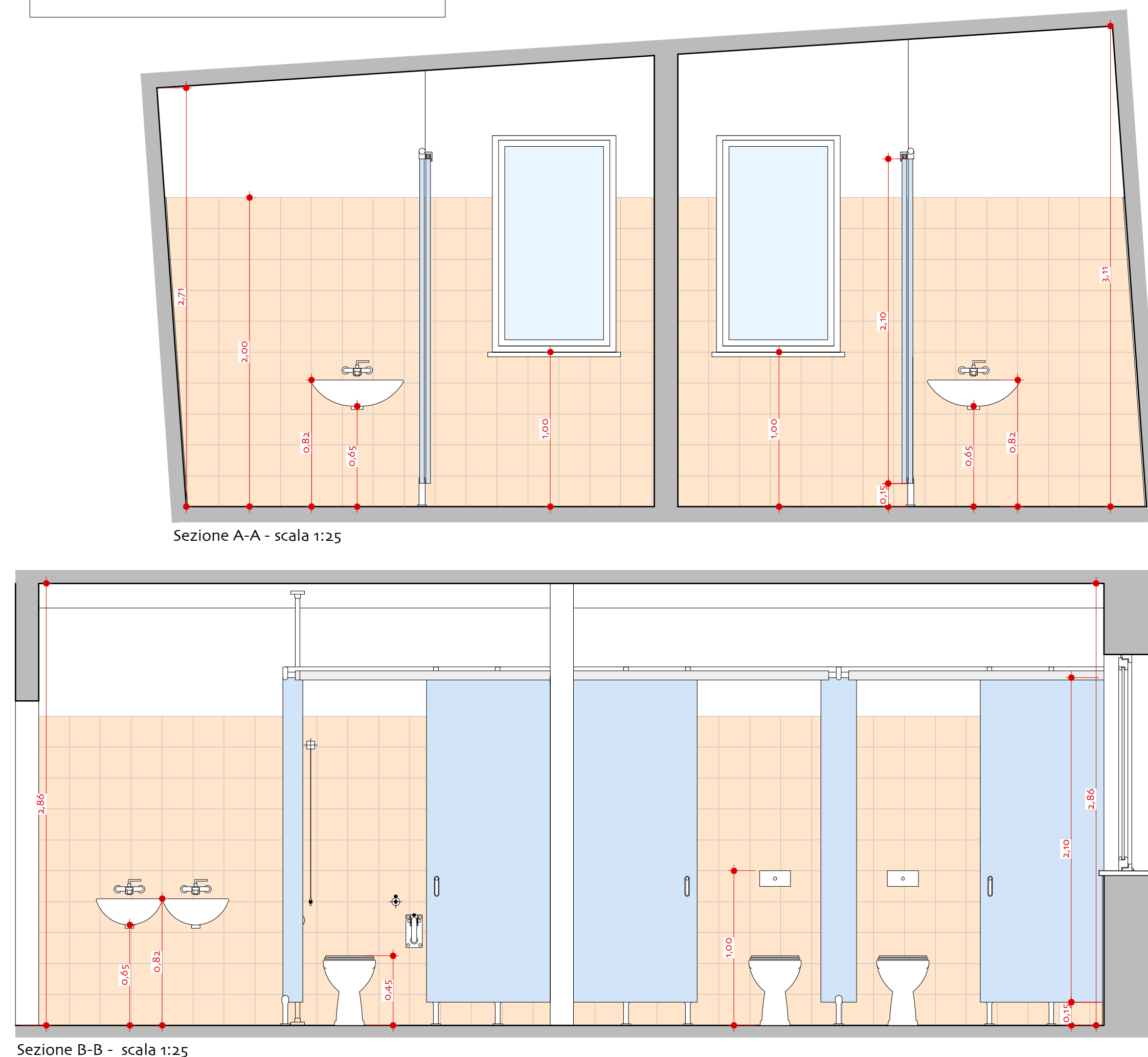

Sezione B-B - scala 1:25

IL COMMITTENTE  
AMMINISTRAZIONE DI  
MALO



COMUNE DI MALO  
PROVINCIA DI VICENZA

I PROGETTISTI  
ATI "A31 worlto@m"  
PAOLO CENSI  
LUCA PELLEGRINI  
LUCA MENEUGGIO  
MARCO DELLAI  
PAOLO MOSELE

NUOVA SCUOLA PRIMARIA  
CON CENTRO POLIFUNZIONALE A  
MOLINA DI MALO

PROGETTO DEFINITIVO  
data: 07 Settembre 2011  
aggiornata a Novembre 2001

LOCALIZZAZIONE  
Viale dell'Industria

TAVOLA N.  
**D.18.2.**

SCALA  
1:25-1:50

OGGETTO  
**PARTICOLARE BAGNO**

IL RESPONSABILE UNICO  
DEL PROCEDIMENTO  
GEOM. GIOVANNI TONIOLO

A31  
A31 Work-Team  
Via Pauerbach 9 - 36034 MALO - VI tel. 0445 991008 - fax 0445 584246