

PROSPETTO EST, SCALA 1:100

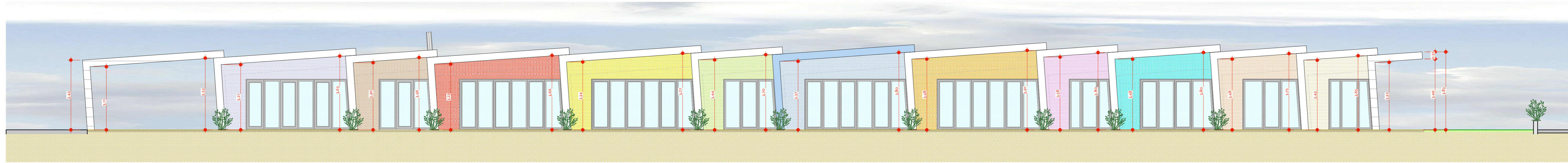

PROSPETTO SUD, SCALA 1:100

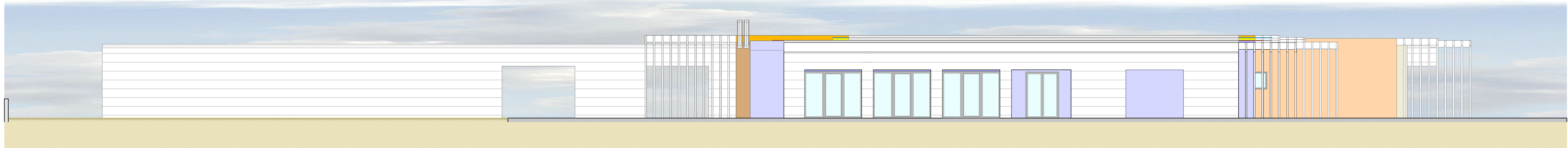

PROSPETTO OVEST, SCALA 1:100

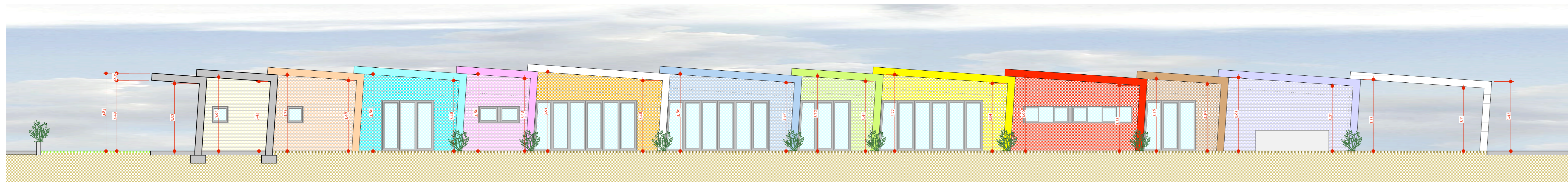

PROSPETTO NORD, SCALA 1:100

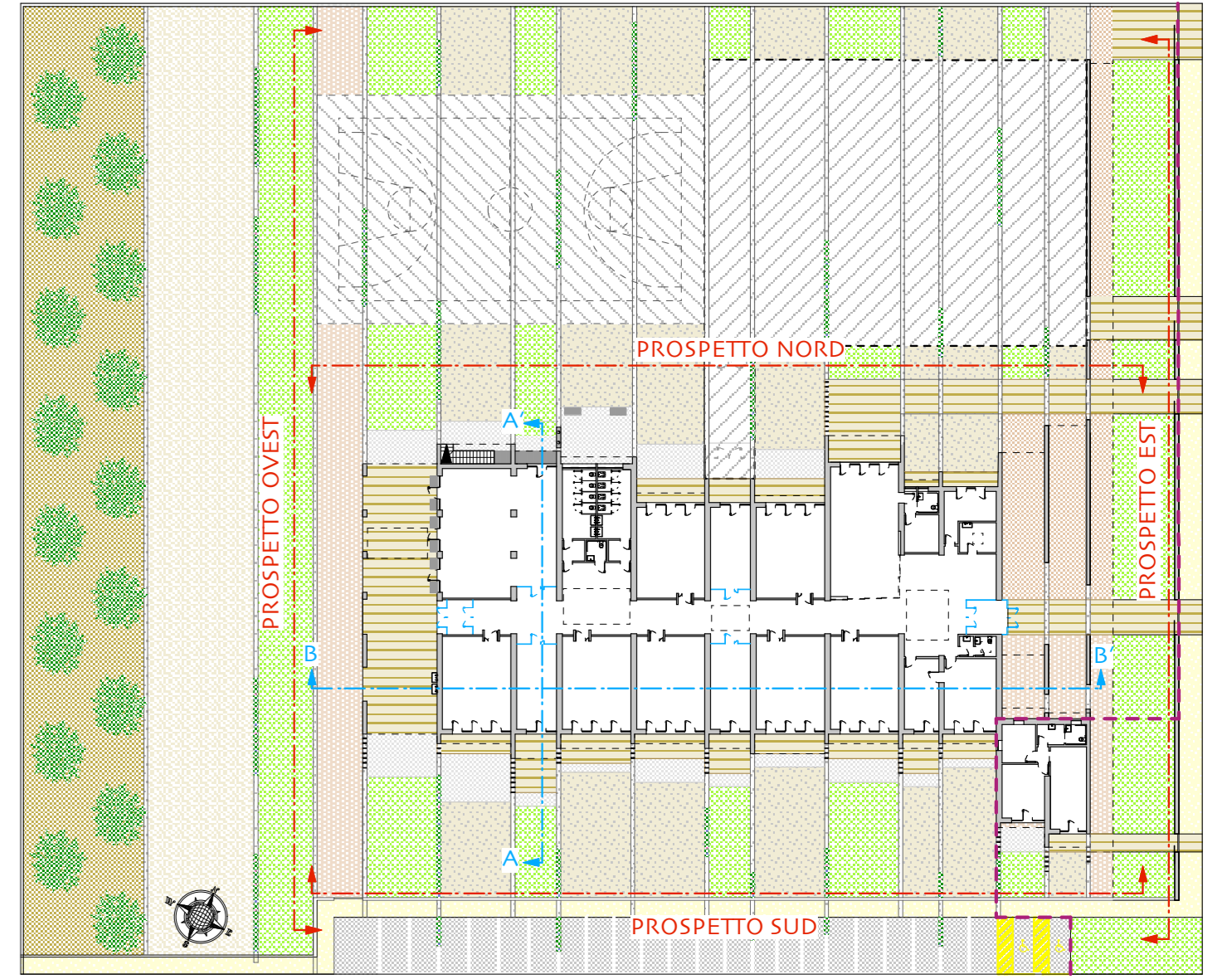

PLANIMETRIA GENERALE DELL'AREA

LEGENDA	
	PRIMO STRALCIO FUNZIONALE

IL COMMITTENTE
AMMINISTRAZIONE DI
MALO

I PROGETTISTI
ATI "A31 work&e@m"
PAOLO CENSI
LUCA PELLEGRINI
LUCA MENEZZO
MARCO DELLAI
PAOLO MOSELE

COMUNE DI MALO
PROVINCIA DI VICENZA

**NUOVA SCUOLA PRIMARIA
CON CENTRO POLIFUNZIONALE
A MOLINA DI MALO**

PROGETTO DEFINITIVO
data: 23 Marzo 2009
aggiornato a maggio 2009

LOCALIZZAZIONE
Viale dell'Industria

TAVOLA N.
D.4.2.

SCALA
1:100/1:500

OGGETTO
PROSPETTI

IL RESPONSABILE UNICO
DEL PROCEDIMENTO
GEOM. GIOVANNI TONIOLO

A31 Work & e@m Via Pavesich 9 - 36024 MALO - VI tel. 0445 881002 - fax 0445 864246

Il committente con la firma che segue dichiara di dare il suo consenso al trattamento dei dati personali inclusi nella presente domanda ed allegati, ed di quelli che in futuro verranno richiesti in forma scritta, secondo quanto previsto all'art. 11 della legge n. 67/96. A termini di legge si riservano la proprietà di questo elaborato grafico con divieto di riprodurlo anche parzialmente, e comunque renderlo noto a terzi o a ditte concorrenti senza nostra esplicita autorizzazione.

