

<b>c.E864 COMUNE DI MALO</b>		
Anno ..... Fil. VI ..... Cl. 5 ..... Fasc. ....		
N. 25369	22 DIC 2005	
UOR EP	CC	RPA

Al Sig. Sindaco  
Comune di Malo  
Direzione Urbanistica-Edilizia Privata  
Via S. Bernardino  
36034 Malo (VI)

Malo, 22 Dicembre 2005.

**OGGETTO: TRASMISSIONE ACCATASTAMENTO EX OFFICINA MORANDI.**

Con la presente si trasmette l'accatastamento dell'Ex Officina Morandi.

Distintamente saluta

Censi geom. Paolo





agenzia del  
Territorio

Ufficio Provinciale di VICENZA  
Ricevuta di Avvenuta Denuncia di Variazione

Data: 20/12/2005  
Ora: 11.14.03  
pag. 1 di 1

Catasto Fabbricati

Comune di MALO (Codice :D7CK)

Protocollo n.: V10267336

Unità a destinazione ordinaria n.: 1

Unità in variazione n.: -

Codice di Riscontro: 000A6A282

Tipo Mappale n.: -

Unità a dest.speciale e particolare n.: -

Unità in costituzione n.: 1

Beni Comuni non Censibili n.: -

Unità in soppressione n.: 2

Motivo della variazione : FUSIONE, RISTRUTTURAZIONE

UNITA' IMMOBILIARI

Identificativo catastale

Prog.	Op.	Sez. UR.	Foglio	Numero	Sub.	Ubicazione
1	S		5	41	17	
2	S		5	41	19	
3	C		5	41	20	via Firenze n.7, p.T-1

UR	N.	Anno
CC	2 2 DIC 2005	Tit. Cl. Fase
RPA		C.E864 COMUNE DI MALO

Dati di classamento proposti

ZC	Cat.	Cl.	Cons.	Sup. Cat.	Rendita
U	C03	2	121	158	268,71

Riservato all'Ufficio

Ricevuta n.: 000095824/2005

Importo della liquidazione: Euro 35

Data 20/12/2005

Protocollo n.: V10267336

Il incaricato

all'albo:

ov. Vicenza

N. 1852

Comune di Malo

Sezione: Foglio: 5

Particella: 41

Protocollo n.

del

Tipo Mappale n.

del

Dimostrazione grafica dei subalterni

Scala 1 : 500

PIANO TERRA

mapp. 16

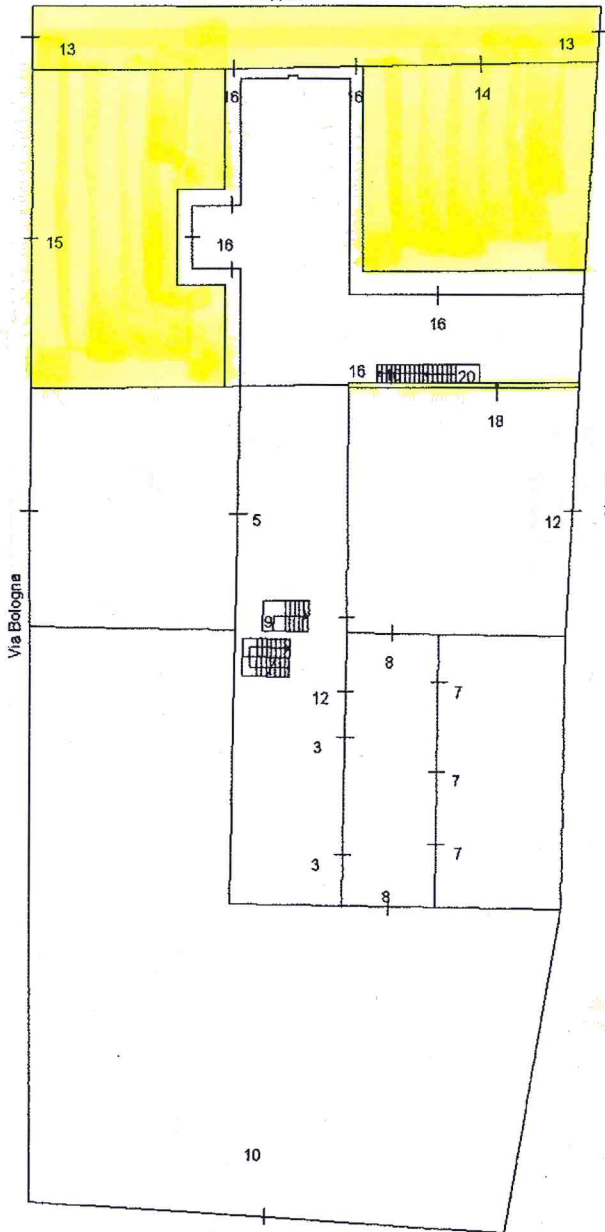

mapp. 1488

PIANO SOTTOSTRADA

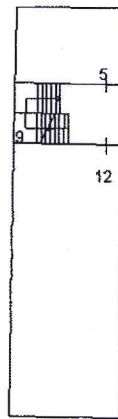
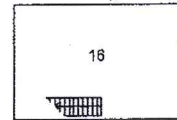

PIANO PRIMO

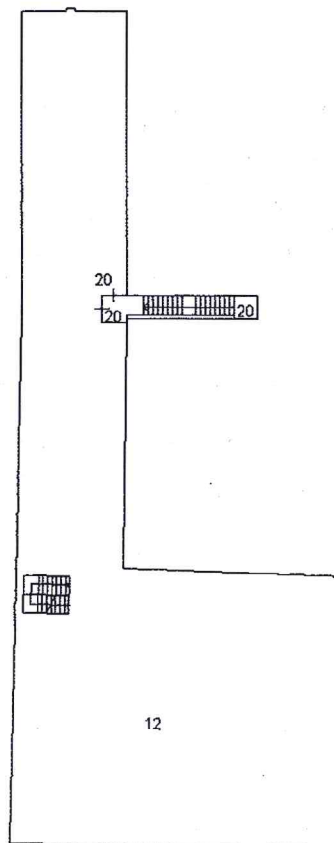

PIANO SECONDO

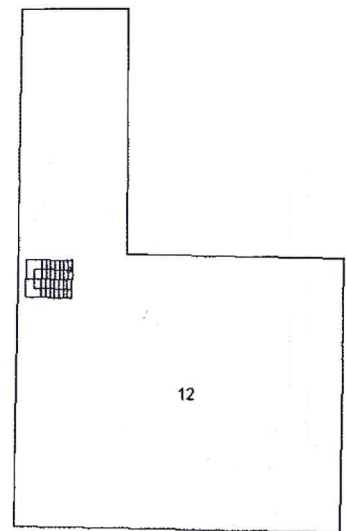

19/12/2005

Il Tecnico  
*[Signature]*

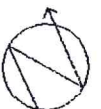

Amministrazione del Territorio  
**CATASTO FABBRICATI**  
Ufficio Provinciale di  
Vicenza

Dichiarazione protocollo n. \_\_\_\_\_ del \_\_\_\_\_

Planimetria di u.i.u. in Comune di Malo

Via Firenze

civ. 7

Identificativi Catastali:

Sezione:

Foglio: 5

Particella: 41

Subalterno: 20

Compilata da:

Censi Paolo

Iscritto all'albo:

Geometri

Prov. Vicenza

N. 1852

Scheda n. 1

Scala 1:200

PIANO TERRA

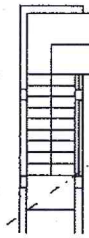

PIANO PRIMO

h varie

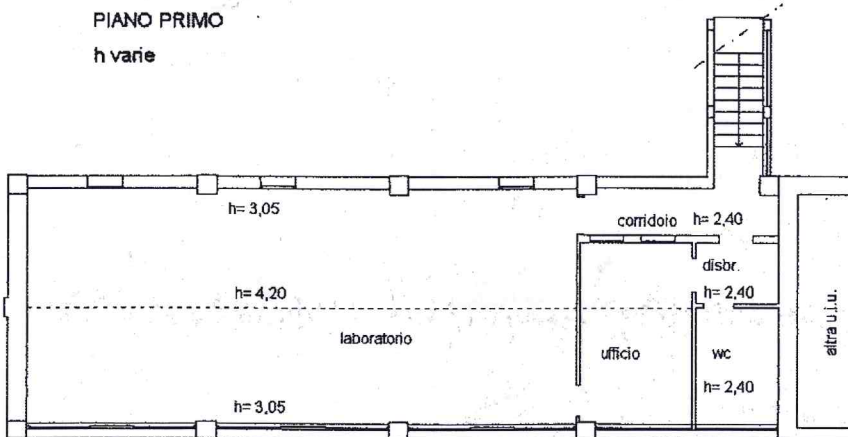

18/12/2005  
Il Tecnico  
*[Signature]*

