

1^ Sede Malo - Case

3^ Sede Malo Est - Molina

2^ Sede Malo Centro

4^ Sede Malo Sud - S. Tomio

COMUNE DI MALO

ANNO 2008

5 **ASSETTO DEL TERRITORIO**
Pianificazione Urbanistica

REVISIONE DELLA PIANTA ORGANICA DELLE FARMACIE

(L.R. 31./05/1980 n. 78)

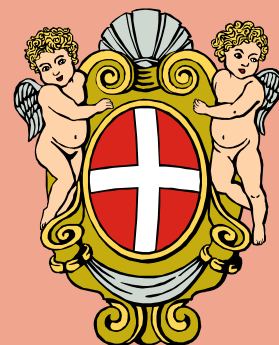

**Adottato con deliberazione
di C.C. n. 122 del 28/10/2008**

DELIMITAZIONI CIRCOSCRIZIONALI DELLE SEDI FARMACEUTICHE

SCALA

1:25.000

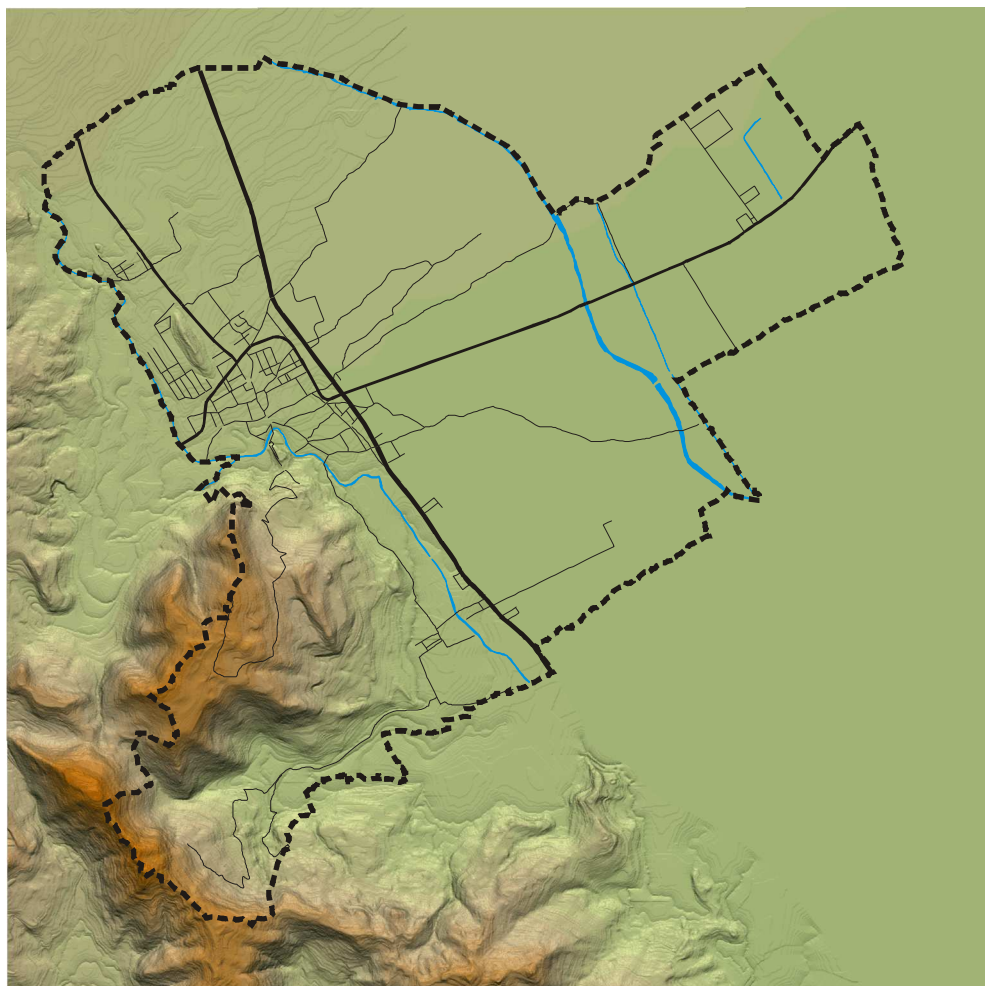

IL SINDACO
Antonio Antoniazzi

IL PRESIDENTE DEL C.C.
Renato Roman

IL SEGRETARIO GENERALE
Dr.ssa Francesca Lora

REDATTO DA:

Arch. Giovanni Segalla
Responsabile Settore Assetto del Territorio

P.A. Walter Polga
Resp. Servizio Urbanistica

Geom. Giuseppe Artuso
Resp. Servizio Urbanistica